



LAS CUEVAS DE LA VERTIENTE NORORIENTAL DE LOS ANDES PERUANOS: SUS IMPORTANCIAS PARA LA ARQUEOLOGIA



Dr. Olivier Fabre – Lic. Manuel Malaver Pizarro
CeRAP – Universidad Paris-Sorbonne/EHESS
Ministerio de Cultura sede Amazonas

ZONA DE ESTUDIO









SECTORES PROSPECTADOS

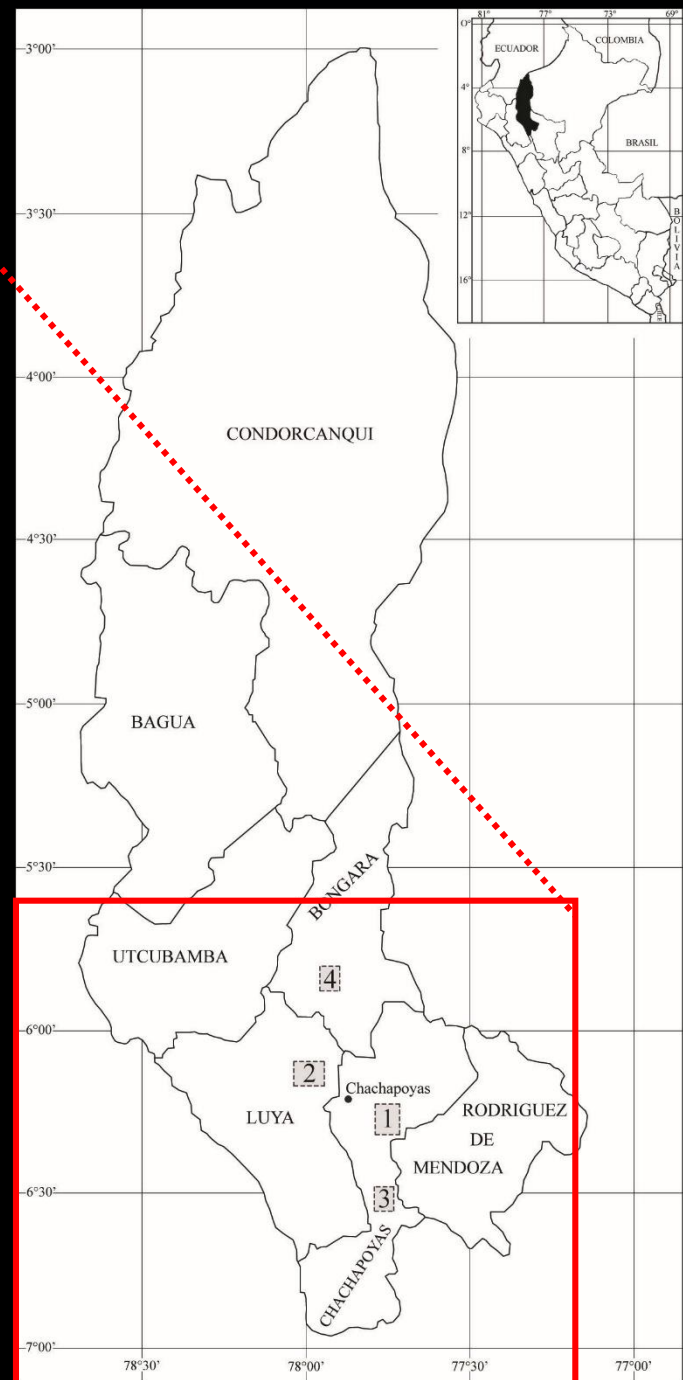
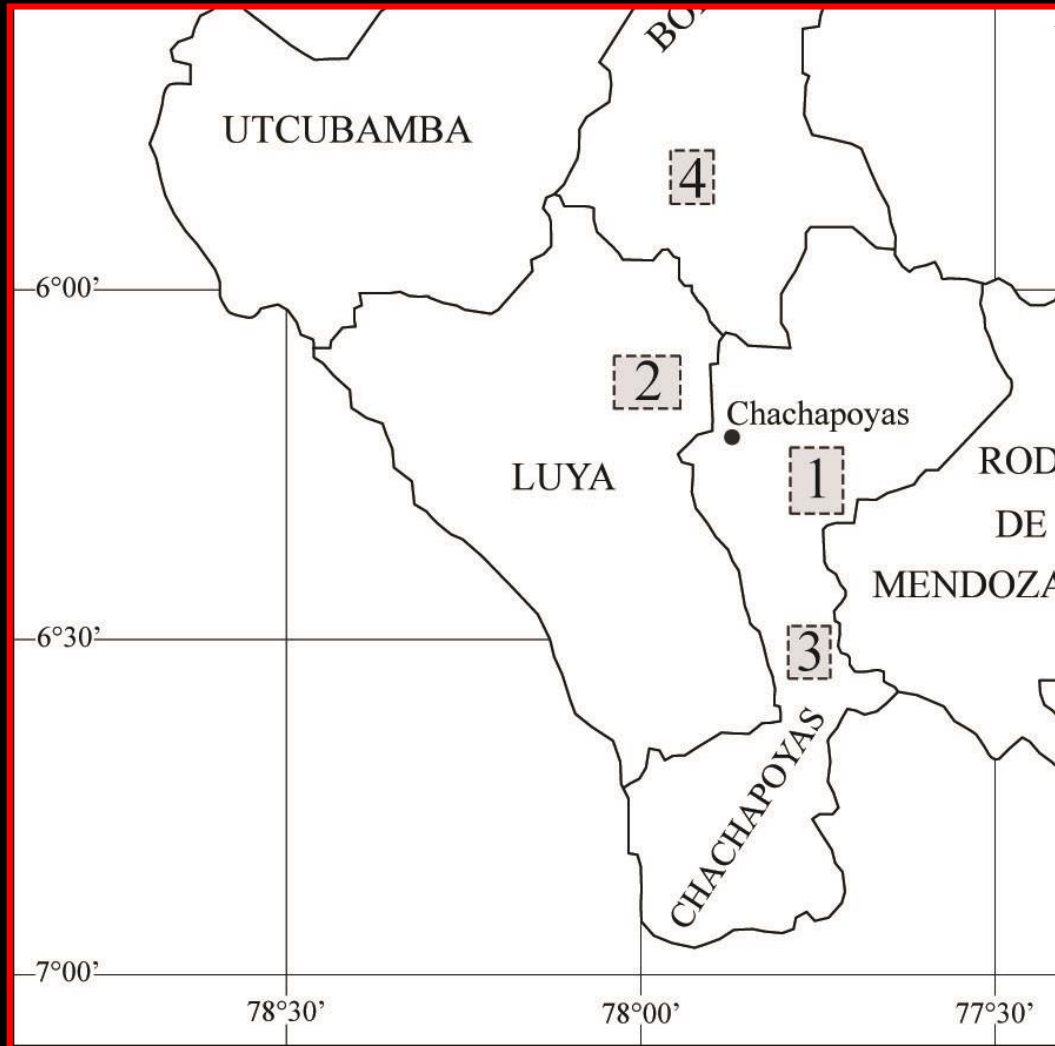

CHAQUIL - SECTOR 1

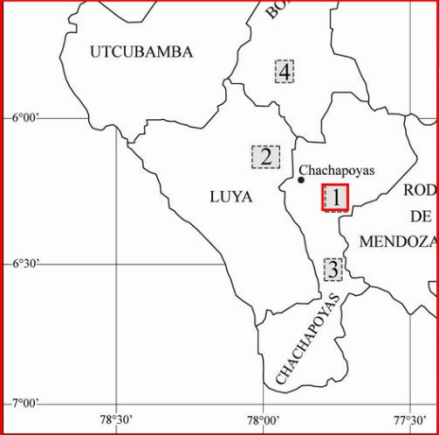

TRAGADERO DE CHAQUIL

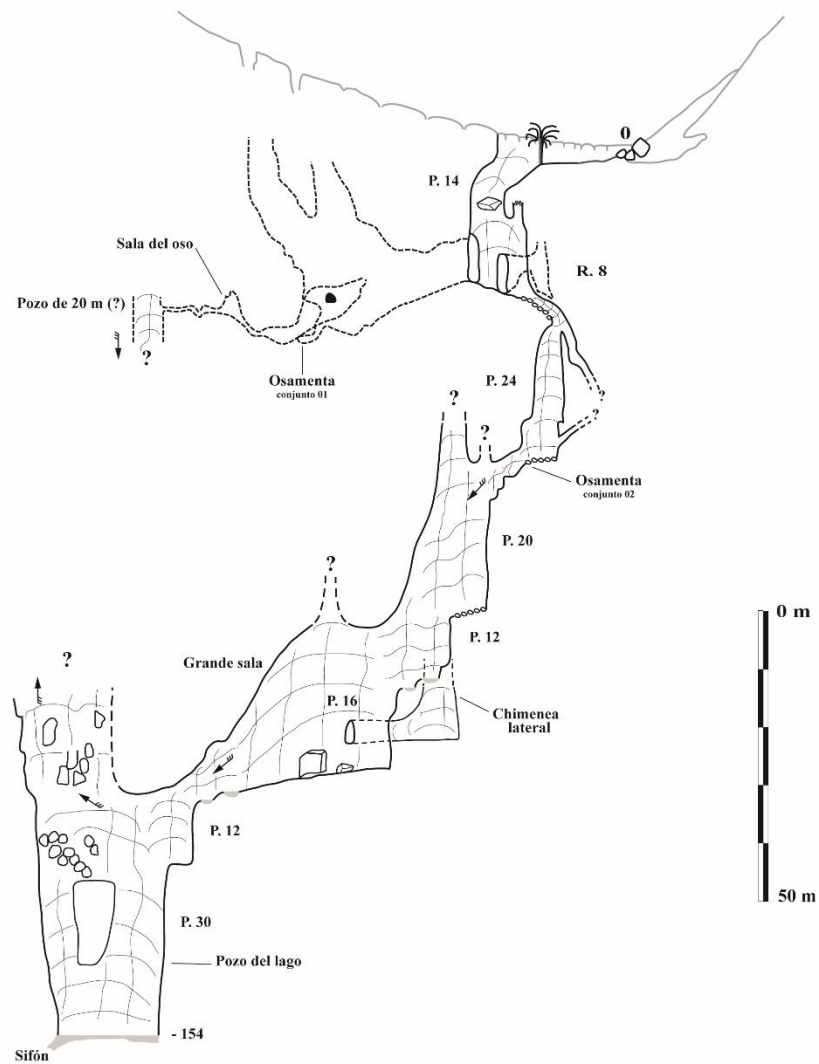

Grupo Espeleológico de Bagnols-Marcoule (GSBM)
y
Espeleo-Club Andino de Lima (ECA)

Topografía
J. Y. Bigot, J. D. Klein
J. L. Galera y J. L. Guyot

Dibujo y Síntesis
Jean-Louis Galera

DEBAJO DEL PRIMER POZO



DEBAJO DEL SEGUNDO POZO



CAVIDAD ANEXA





A



B



MAMÍFEROS

(según R. Salas Gismondi & Ermanno Maniero *In Fabre et al.*, 2008)

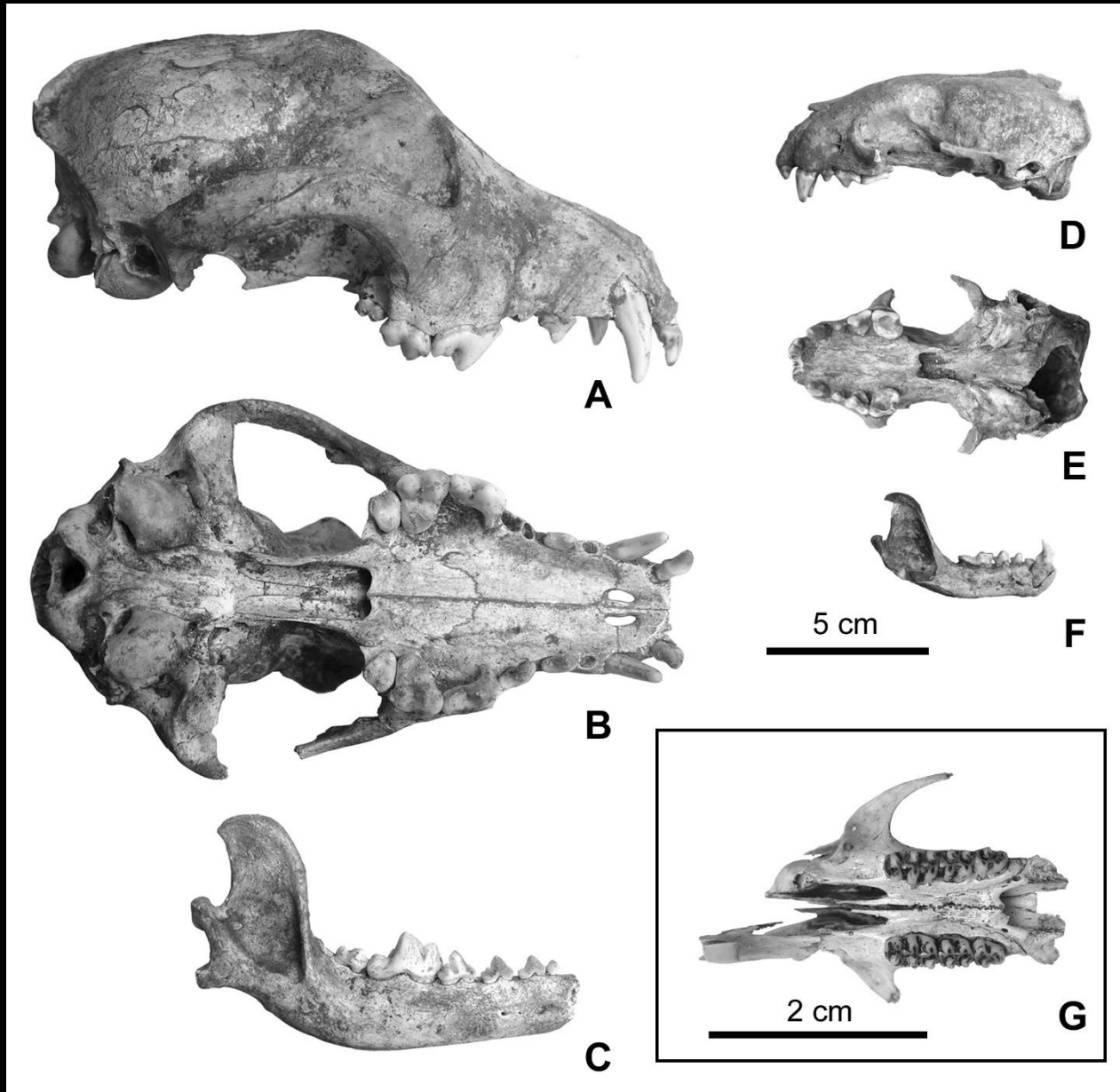

CUEVA DE SOLOCO (RIO SECO) SECTOR 1

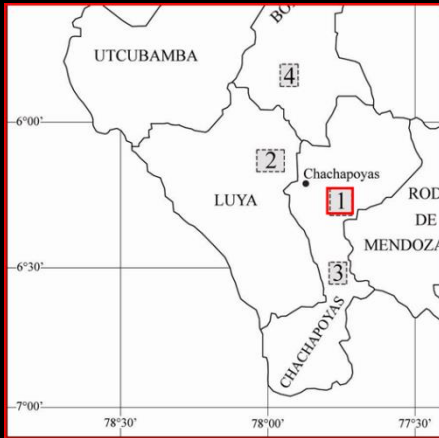

District de Soloco, Province de Chachapoyas,
Département d'Amazonas,

Pérou

SO

Cueva del Río Seco

COUPE Projetée (N 310°)

NE

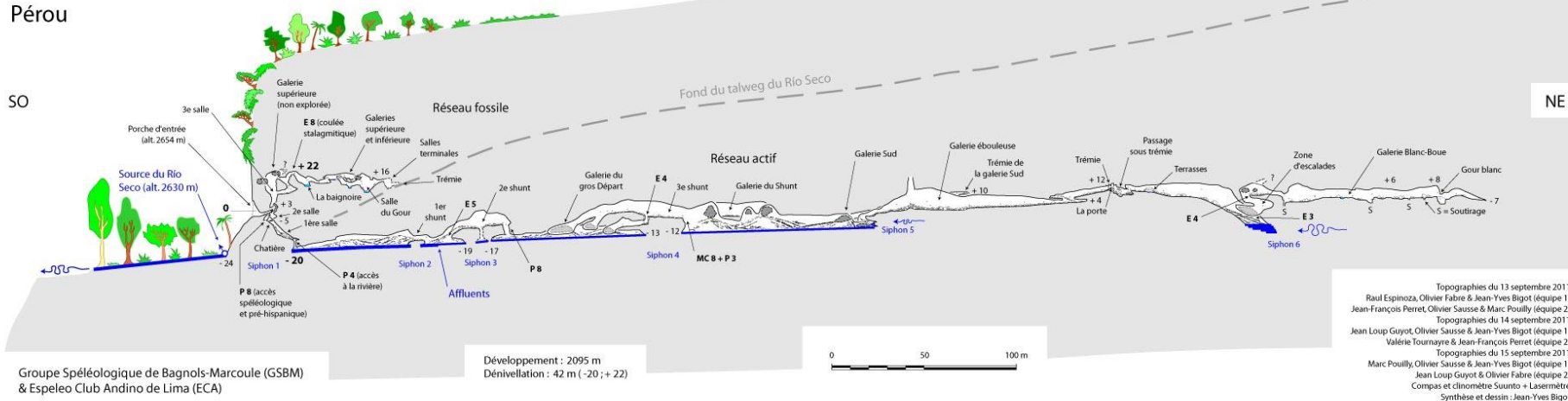

Groupe Spéléologique de Bagnols-Marcoule (GSBM)
& Espeleo Club Andino de Lima (ECA)

Développement : 2095 m
Dénivellation : 42 m (-20; +22)



Topographies du 13 septembre 2011
Raul Espinoza, Olivier Fabre & Jean-Yves Bigot (équipe 1)
Jean-François Perret, Olivier Sausse & Marc Pouilly (équipe 2)
Topographies du 14 septembre 2011
Jean-Loup Guyot, Olivier Sausse & Jean-Yves Bigot (équipe 1)
Rugot (équipe 1)
Valérie Tournayre & Jean-François Perret (équipe 2)
Topographies du 15 septembre 2011
Marc Pouilly, Olivier Sausse & Jean-Yves Bigot (équipe 1)
Jean-Loup Guyot & Olivier Fabre (équipe 2)
Compas et clinomètre Suunto + Lasermetre
Synthèse et dessin : Jean-Yves Bigot











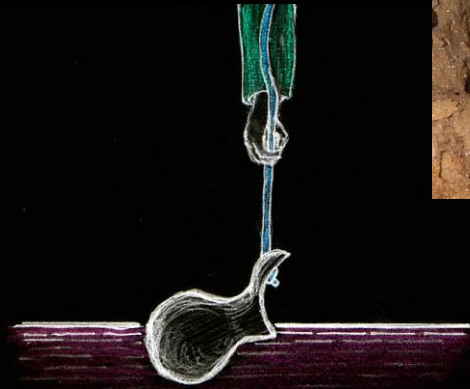
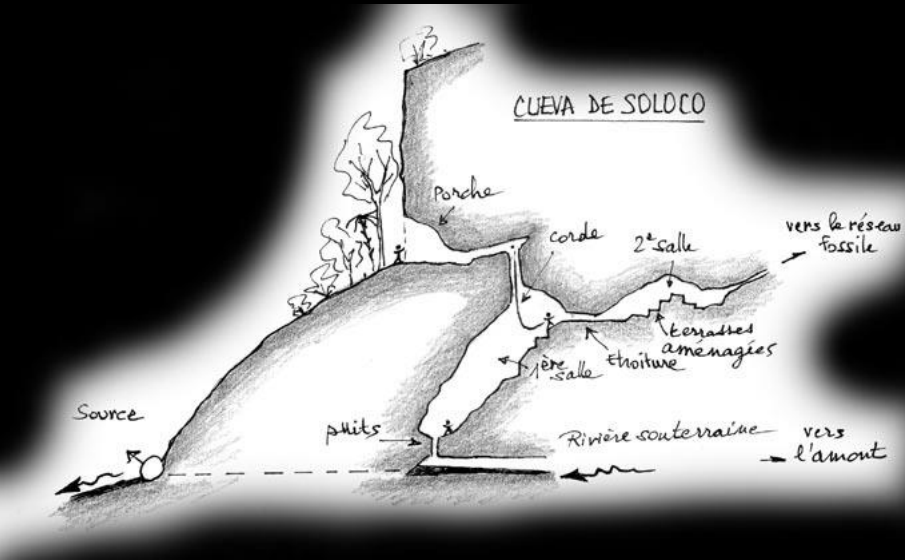

VAQUIN – SECTOR 2

TRAGADERO DE VAQUIN

Provincia de Luya, Distrito de Lamud
Departamento de Amazonas, Perú

-06.1269° S, -77.9971° W, 2870 m

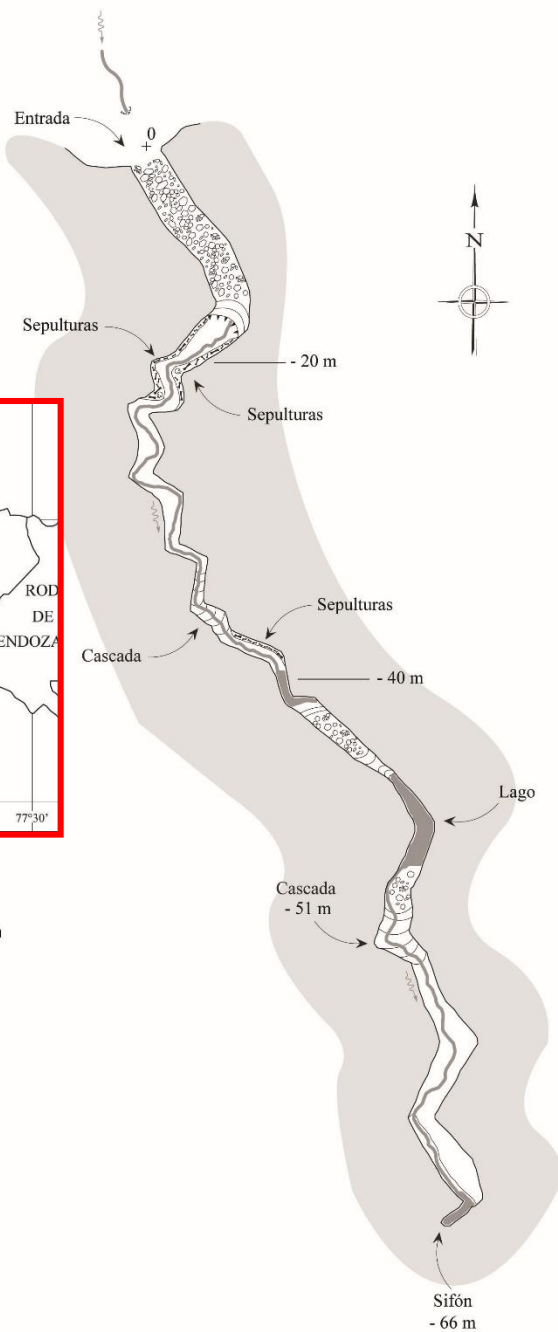
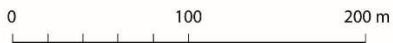

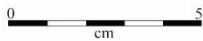

YACYECUJ – SECTOR 3



CUEVA DE YACYECUJ

Provincia de Chachapoyas, Distrito de La Jalca
Departamento de Amazonas, Perú

-06.50627° S, -77.78773° W, 2900 m



PLANO

Espeleo Club Andino (ECA)

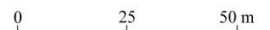
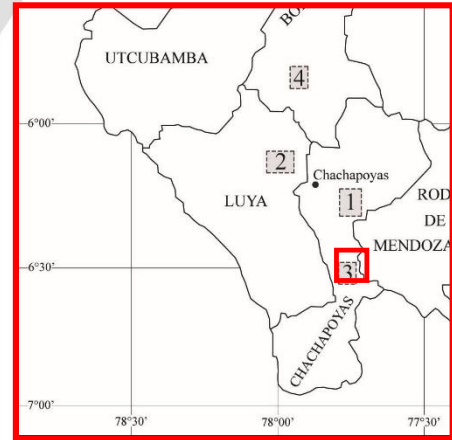
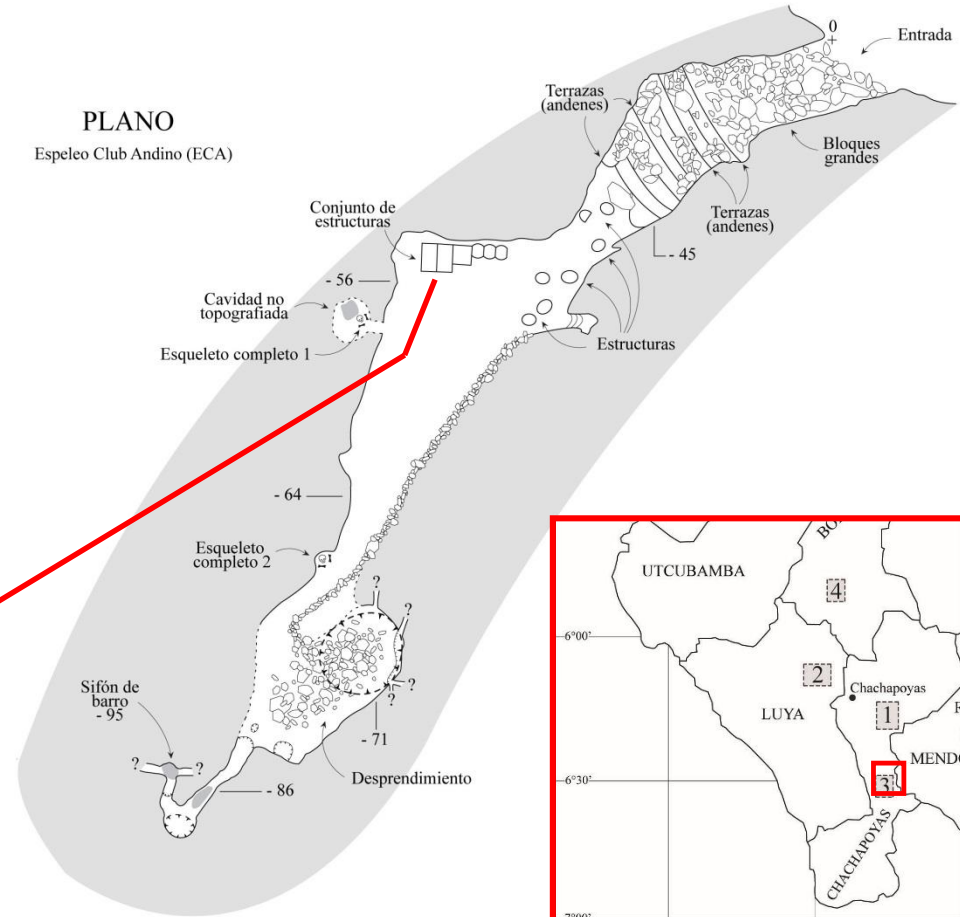



CARPONA - SECTOR 3

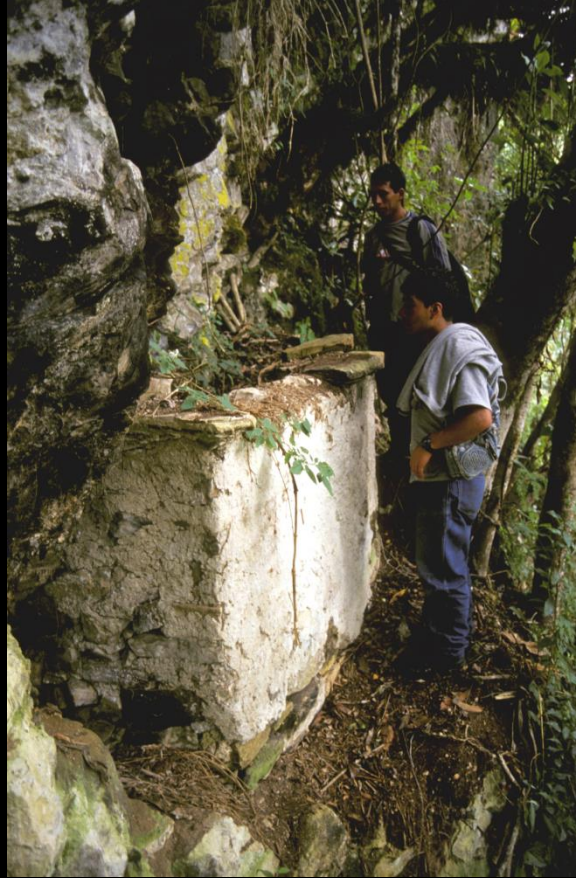





CUEVA DE CARPONA

Provincia de Chachapoyas, Distrito de Montevideo
Departamento de Amazonas, Perú

-06.62972° S, -77.79444° W, 2550 m

PLANO Espeleo Club Andino (ECA)

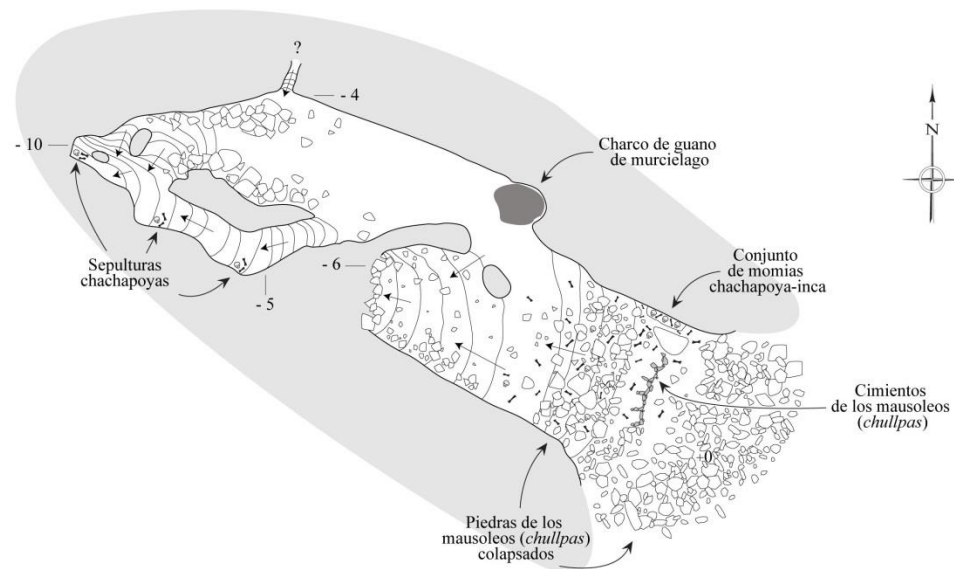

CORTE Espeleo Club Andino (ECA)

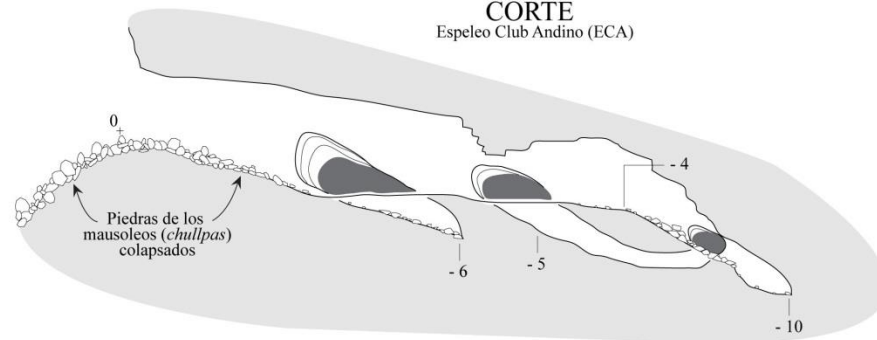

ELDORADO – SECTOR 4

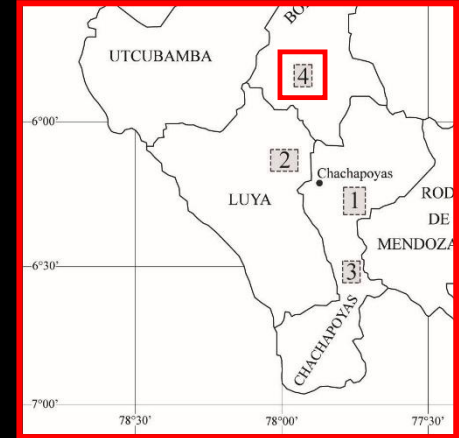



Acondicionamiento de las cuevas con fines funerarias.



Las heridas sobre el hueso temporal izquierdo pueden indicar que los difuntos fallecieron de manera provocada.

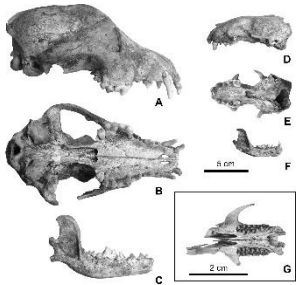

Los perros depositados intencionadamente jugaban un papel preponderante para las poblaciones prehispánicas de la región de Soloco.

GRACIAS

Fotos & croquis

J.Y Bigot / O. Fabre / GSBM / ECA

olivierfabre4@hotmail.com