

Tragadero de Campo Verde

Perlamayo, Bagua Grande, Utcubamba, Amazonas, Perú



Lat : -5.899594
Long : -78.509350
Alt = 2370 m

Proyección: WGS84 / UTM zone 17S
truenorth -2.51deg

Desarrollo: 394 m
Desnivel: 20 m

Topografiado por: Antonio De Pomar, Xavier Robert, Michel Serfati 2018

Dibujo: Xavier Robert 2018

Club(es): Espeleo Club Andino (ECA), Groupe Spéléologique de Bagnols Marcoule (GSBM), Groupe Spéléologique Vulcain, Spéléo Club de la Vallée de la Vis (SCVV)

Expedición: Amazonas 2018

Compilación: Therion 5.4.2+? (compiled on 2019-01-08) el 19.01.2019

(c) licence CCby-nc-sa : <http://creativecommons.org/licenses/by-nc-sa/3.0/> 2018

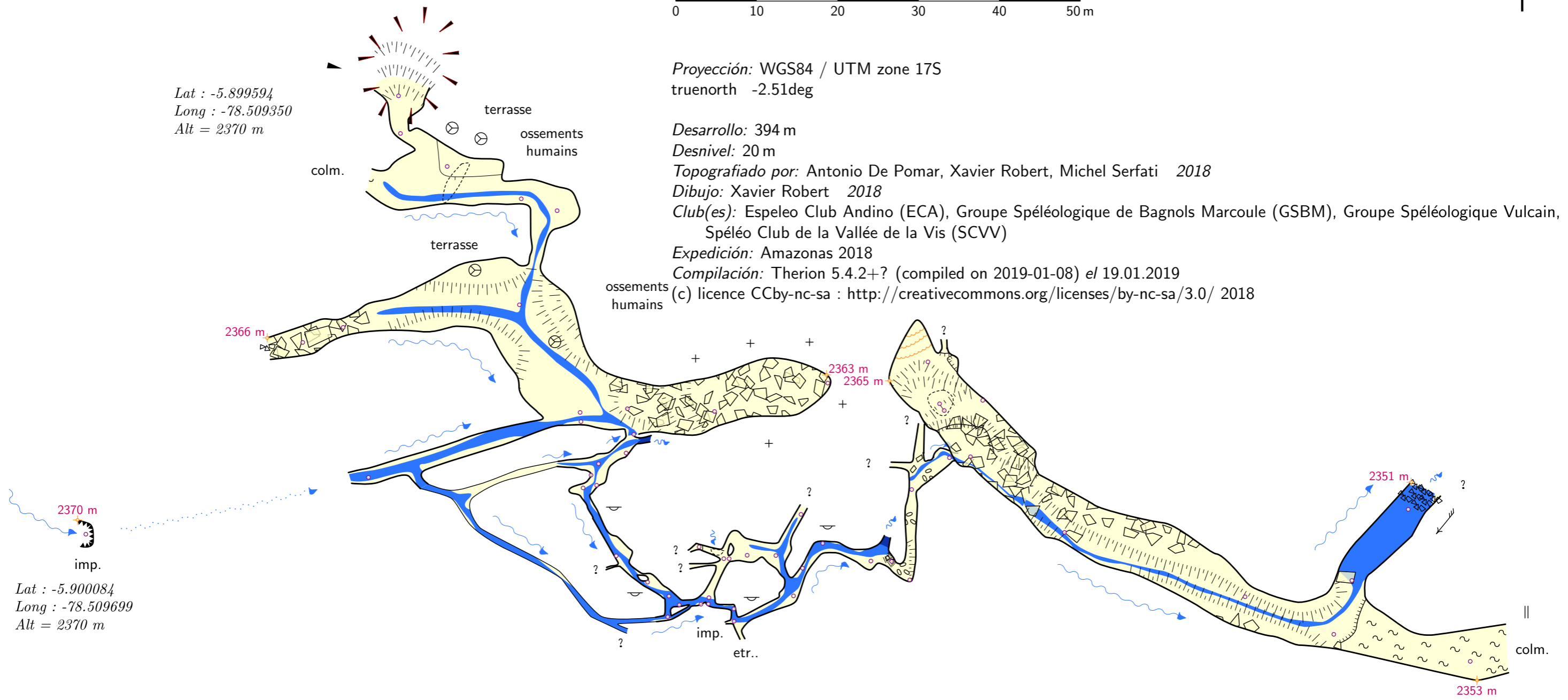

2370 m
imp.

Lat : -5.900084
Long : -78.509699
Alt = 2370 m

colm.
2353 m