

Lat : -5.87680
Long : -78.47840
Alt = 1795 m

Cueva del Pez Blanco

Laguna del Pato, Bagua Grande, Utcubamba, Amazonas, Perú

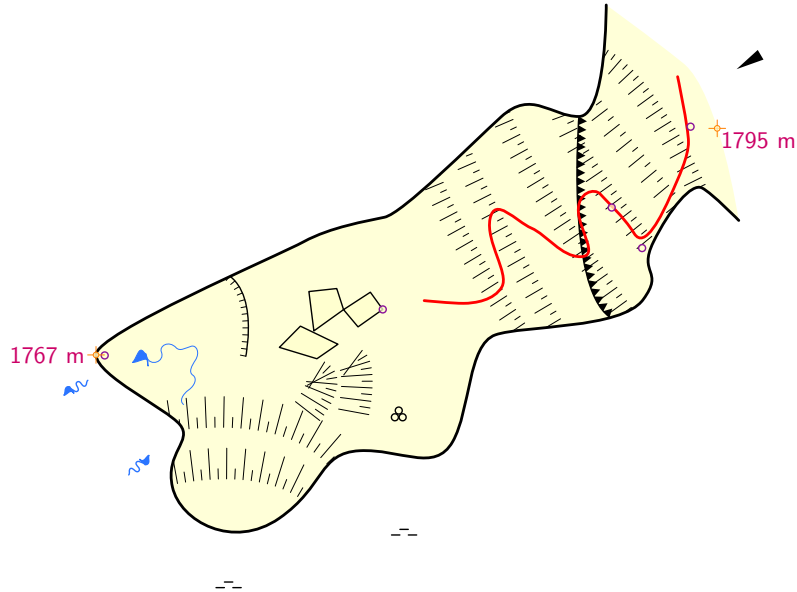

Proyección: WGS84 / UTM zone 17S
truenorth -2.54deg

Desarrollo: 56 m

Desnivel: 28 m

Topografiado por: Antonio De Pomar, Constance Picque, Xavier Robert 2018

Guia(s): Daniel Neiler, Yimi Franck

Dibujo: Xavier Robert 2019

Club(es): Espeleo Club Andino (ECA), Groupe Spéléologique de Bagnols Marcoule (GSBM), Groupe Spéléologique Vulcain

Expedición: Amazonas 2018

Compilación: Therion 5.4.2+? (compiled on 2019-01-08) e/ 19.01.2019

(c) licence CCby-nc-sa : <http://creativecommons.org/licenses/by-nc-sa/3.0/> 2019